

# TUMAČ ZNAKOVA

-  Građevinsko područje - izgrađeno
-  Građevinsko područje - neizgrađeno - uređeno

 Površine izvan građevinskih područja za gradnju objekata iz članka 18.

M = 1 : 5 000

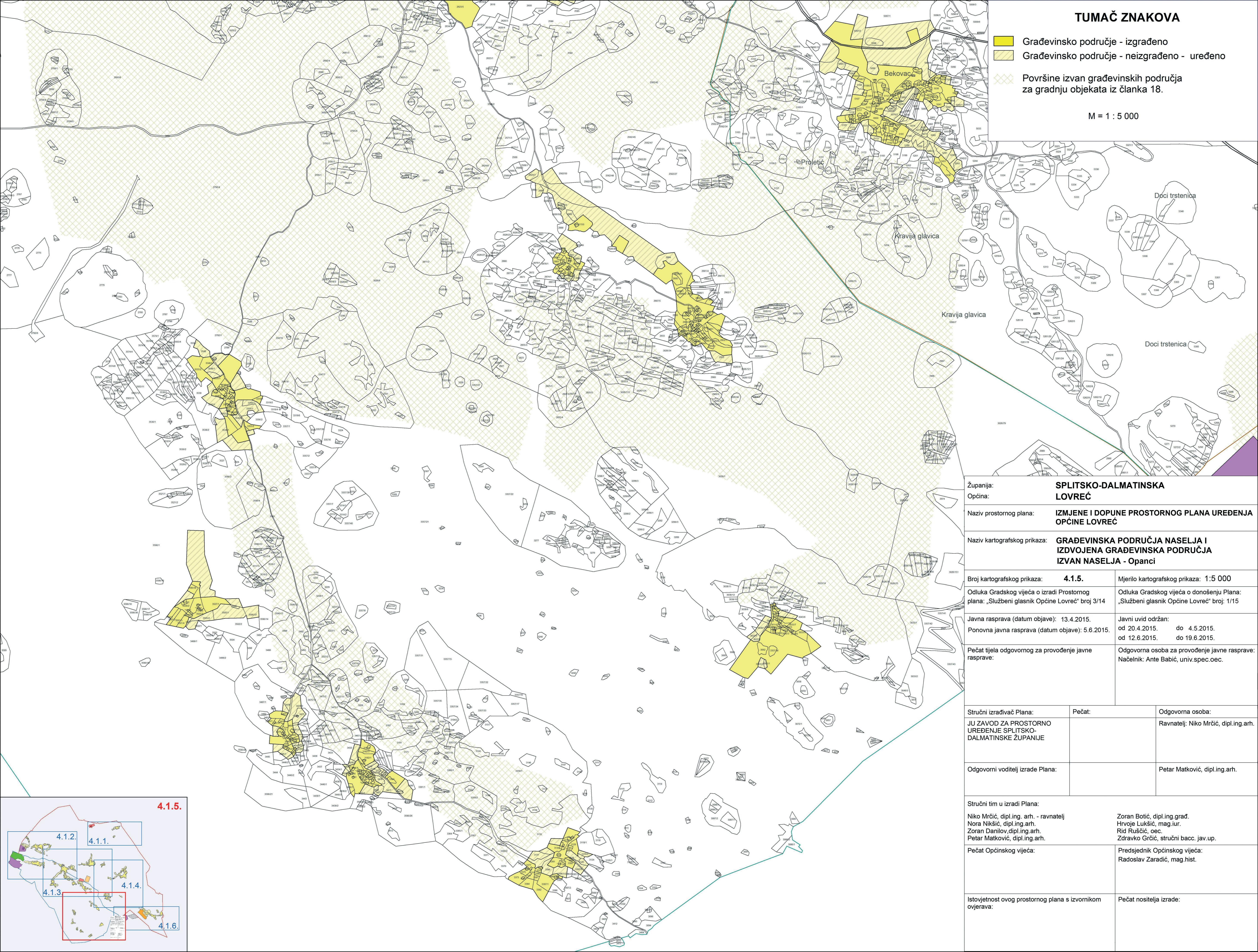

|   |  |   |
|---|--|---|
| Županija:   | <b>SPLITSKO-DALMATINSKA</b>  |   |
| Općina:   | <b>LOVREĆ</b>  |   |
| Naziv prostornog plana:   | <b>IZMJENE I DOPUNE PROSTORNOG PLANA UREĐENJA OPĆINE LOVREĆ</b>                            |   |
| Naziv kartografskog prikaza:  | <b>GRAĐEVINSKA PODRUČJA NASELJA I IZDOJENA GRAĐEVINSKA PODRUČJA IZVAN NASELJA - Opanci</b> |   |
| Broj kartografskog prikaza:   | <b>4.1.5.</b>  | Mjerilo kartografskog prikaza: 1:5 000  |
| Odluka Gradskog vijeća o izradi Prostornog plana: „Službeni glasnik Općine Lovreć“ broj 3/14  | Odluka Gradskog vijeća o donošenju Plana: „Službeni glasnik Općine Lovreć“ broj: 1/15      |   |
| Javna rasprava (datum objave): 13.4.2015.   | Javni uvid održan: od 20.4.2015. do 4.5.2015.  |   |
| Ponovna javna rasprava (datum objave): 5.6.2015.  | od 12.6.2015. do 19.6.2015.  |   |
| Pečat tijela odgovornog za provođenje javne rasprave:   | Odgovorna osoba za provođenje javne rasprave: Načelnik: Ante Babić, univ.spec.oec.         |   |
| Stručni izrađivač Plana:  | Pečat:   | Odgovorna osoba:  |
| JU ZAVOD ZA PROSTORNO UREĐENJE SPLITSKO-DALMATINSKE ŽUPANIJE  |  | Ravnatelj: Niko Mrčić, dipl.ing.arh.  |
| Odgovorni voditelj izrade Plana:  |  | Petar Matković, dipl.ing.arh.   |
| Stručni tim u izradi Plana:   |  |   |
| Niko Mrčić, dipl.ing. arh. - ravnatelj<br>Nora Nikšić, dipl.ing.arh.<br>Zoran Danilov, dipl.ing.arh.<br>Petar Matković, dipl.ing.arh. |  | Zoran Botić, dipl.ing.grad.<br>Hrvoje Lukšić, mag.iur.<br>Rid Ruščić, oec.<br>Zdravko Grčić, stručni bacc. jav. up. |
| Pečat Općinskog vijeća:   | Predsjednik Općinskog vijeća: Radoslav Zariđić, mag.hist.                                  |   |
| Istovjetnost ovog prostornog plana s izvornikom ovjerava:   | Pečat nositelja izrade:  |   |

